

**Godišnja nacionalna konferencija eTwinninga**  
**22. – 23. 11. 2022.**

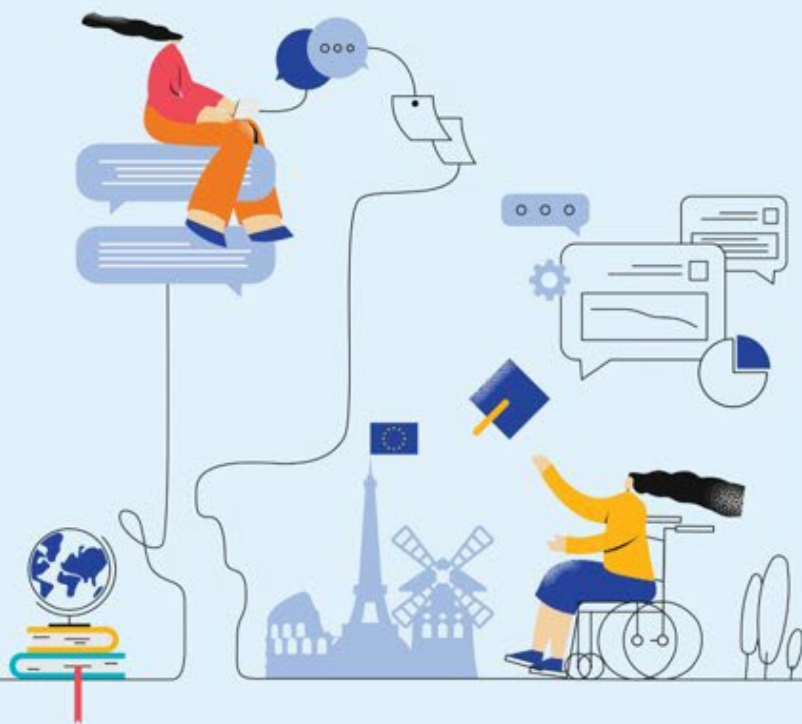

# eTwinning

Ana Pavlić

**Nacionalna organizacija za  
potporu eTwinningu**

# AMPEU provodi ili podupire

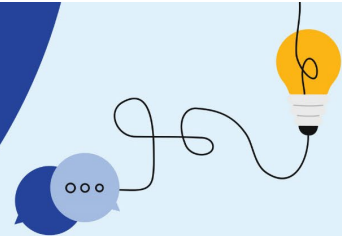

**SALTO**  
centar za uključivanje  
i raznolikost

**ERASMUS+**

**EUROPSKE SNAGE  
SOLIDARNOSTI**

**OBZOR EUROPA**

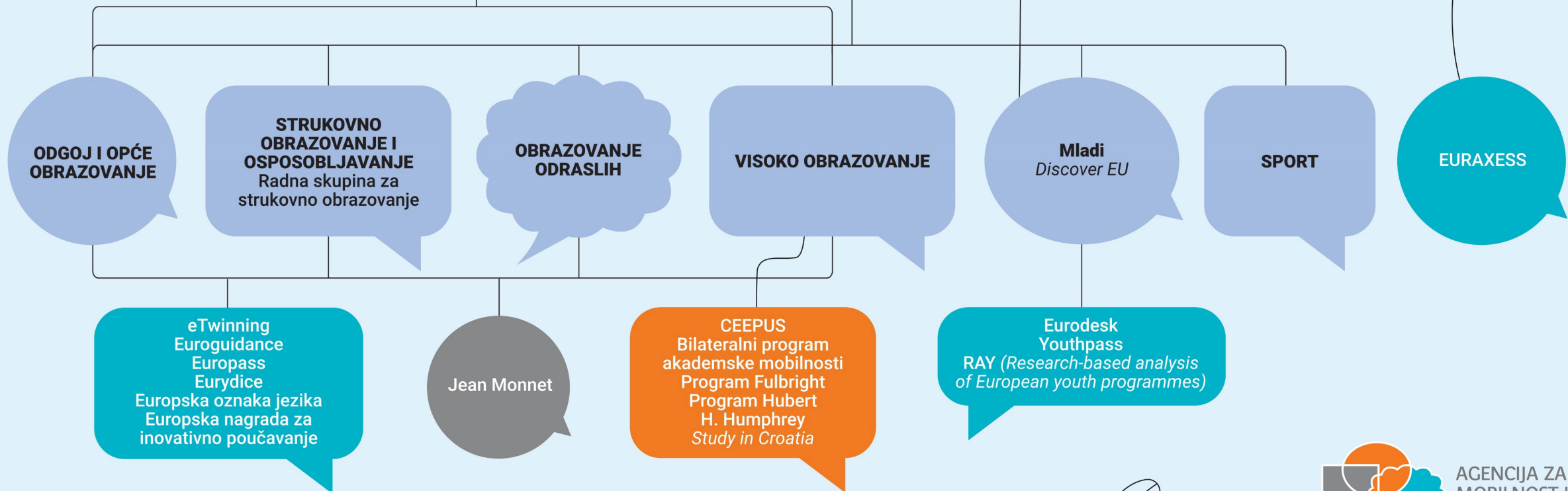

AGENCIJA ZA  
MOBILNOST I  
PROGRAME EU

# O Agenciji

***Pomažemo pretvoriti dobre ideje u uspješne projekte koji mijenjaju društvo nabolje.***

## MISIJA

Agencija omogućuje provedbu programa Europske unije u području znanosti, odgoja, obrazovanja i osposobljavanja te mladih i sporta u RH.

## VIZIJA

Želimo da se što više korisnika iz Republike Hrvatske uključi u europski prostor obrazovanja, znanosti, mladih i sporta radi jačanja ljudskog i demokratskog potencijala, socijalne kohezije te konkurentnosti hrvatskog društva.

## OPĆI PODACI

Javna ustanova osnovana 2007. Osnivač Vlada RH.  
Nadležna tijela: MZO, SDUDM, EK  
Naši programi: Erasmus+, Europske snage solidarnosti, Obzor Europa

# eTwinning – zašto i za koga

- eTwinning najveća odgojno-obrazovna zajednica od 2005. godine

- Nacionalne organizacije za potporu eTwinningu omogućuju tehničku i stručnu podršku, te pomoć pri povezivanju s drugim ustanovama za obrazovanje učitelja i nastavnika.

# eTwinning – zašto i za koga

mogućnost **komunikacije**, razmjene iskustava i različitih materijala

mogućnost **stručnog usavršavanja** (kratki i intenzivni online tečajevi)

mogućnost korištenja ugrađenih alata za provedbu **virtualnih projekata**

# eTwinning – zašto i za koga

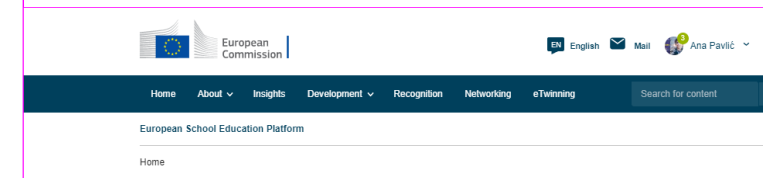
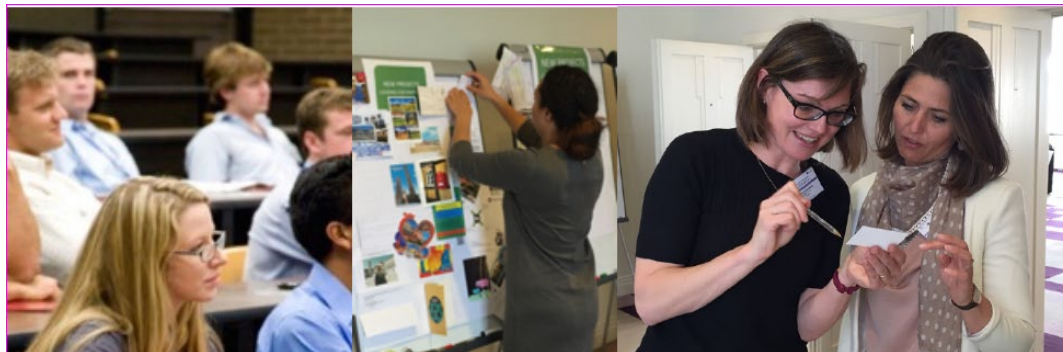

e-škole

Edukacije ▾ Uvjeti korištenja ▾ [PRIJAVA U SUSTAV](#)

## Dobro došli u aplikaciju za organizaciju edukacija EMA

Više o sustavu i podršci korisnicima pogledajte ovdje.

[PRIJAVA U SUSTAV](#)

NAZIV EDUKACIJE	ORGANIZATOR	PROJEKT, USLUGE I USLUGE	MJESTO	DATUM OD	DATUM DO	TRAJE (sati)
Erasmus+ Osvajanje kvalitete, bit više.	AMPEU - Agencija za...	...obrazovne	...obrazovne			
<b>Erasmus+</b> Kako uspijemo prijaviti Erasmus+ projekt	AMPEU - Agencija za mobilnost i programe Europske unije	Radiionica za prezentiranje projekata programa Erasmus+ u području odgoja i ostalih obrazovnih, upotrebnih i programskih, ključnim aktivnostima, važnim elementima projekta. Grupni rad na pripremi i predstavljanju projekata.	STONVA DALMATICA, B. Rovinj	13.12.2022.	15.00 - 18.00	37
<b>eTwinning</b> nova platforma	AMPEU - Agencija za mobilnost i programe Europske unije	Prezentacija eTwinning platforme i učenje o strukturi kvalitativne osnove škole usponom u programima eTwinning, upoznavanje s novim mogućnostima i mogućnostima za sudjelovanje u ovom programu. Prezentiranje programa i njegove važnosti, pokazivanje kako se koristi i kako se koristi u praksi. Radionica o tome kako najbolje realizirati projekat i ovaj predavanje u eTwinningu.	St. Ana 2, Terzija	23.11.2022.	18.00 - 20.00	22
<b>Radionica o čhu</b> Nova eTwinning platforma	AMPEU - Agencija za mobilnost i programe Europske unije	Nova eTwinning platforma	Gornja 3, Blatje	22.11.2022.	12.30 - 15.15	58
<b>eTwinning u A, B, C modelima poučavanja - inspiracija za odgojno-obrazovne djelatnike u osnovnim i srednjim školama</b>	AMPEU - Agencija za mobilnost i programe Europske unije	eTwinning webinar su online edukacije na kojima se predstavljaju primjeri dobre prakse, obje su teme projekata koje su u skladu s najboljim praksama eTwinninga na koje mogu biti uključeni eTwinning projekti u nastavi.	Radiionica na edukaciju	22.11.2022.	18.00 - 19.00	41

## Courses

ONLINE **OUR OFFER** IN CATALOGUE

### Achieving Quality in eTwinning Projects

🕒 Next upcoming session  
28.11.2022 - 09.12.2022  
(1 sessions)

Organised by  
European Commission

# eTwinning na mreži

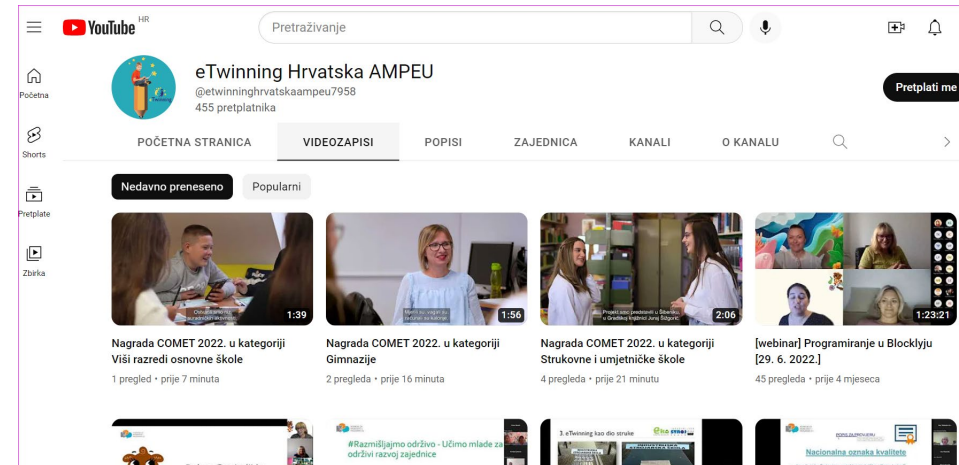

• YouTube kanal:  
eTwinning Hrvatska  
AMPEU

Twitter: eTwinning Hrvatska  
@eTwinningHR

Facebook:  
ETwinning Hrvatska  
@eplusetwinninghrvatska

eTwinning Hrvatska: <http://www.etwinning.hr>

# Inicijativa eTwinninga za obrazovanje učitelja i nastavnika = eTwinning za obrazovanje budućih učitelja (2021)

- **U 2020. godini** s ustanovama visokog Obrazovanja **Agencija za mobilnost i programe EU** potpisala je **Memorandum o razumijevanju za potporu inicijativi eTwinninga za ustanove za obrazovanje učitelja i nastavnika**

1. **Učiteljski fakultet Sveučilišta u Zagrebu**
2. **Fakultet za odgojne i obrazovne znanosti, Sveučilište Josipa Jurja Strossmayera u Osijeku**
3. **Filozofski fakultet Sveučilišta u Rijeci**
4. **Odjel za nastavničke studije u Gospiću, Sveučilišta u Zadru**

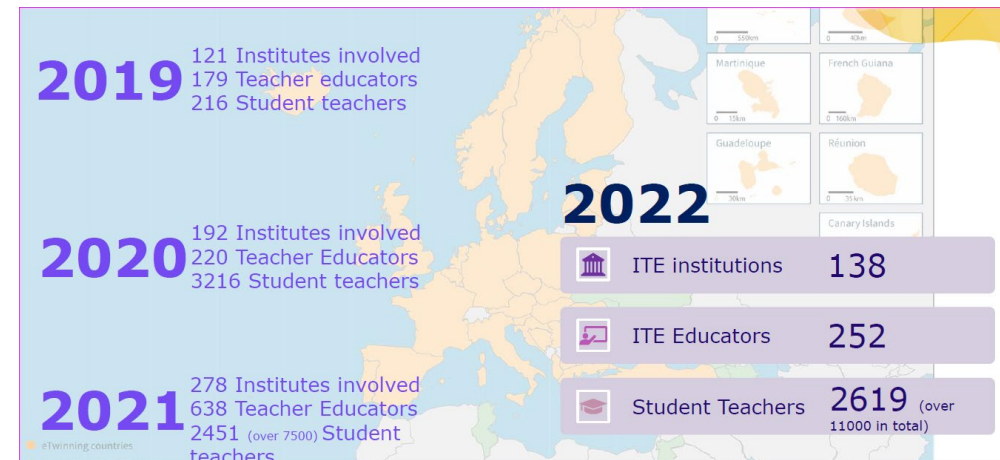

# eTwinning za obrazovanje budućih učitelja

## Podrška ustanovama visokog obrazovanja za obrazovanje budućih učitelja u 2022. godini

### Group activities

As part of this group you may take part in several activities:

1. **Online Seminars:** short lectures of 1h, on topics relevant for ITE in eTwinning
2. **Online Partner finding fairs:** synchronous activity to help Teacher Educators find partners
3. **Practices Sharing sessions:** The Practices sharing will happen every month (except summer period) and the aim is to allow an Institution to share their practices on specific topics and how eTwinning supports those.
4. **Newsletter:** Quarterly update on Group activities

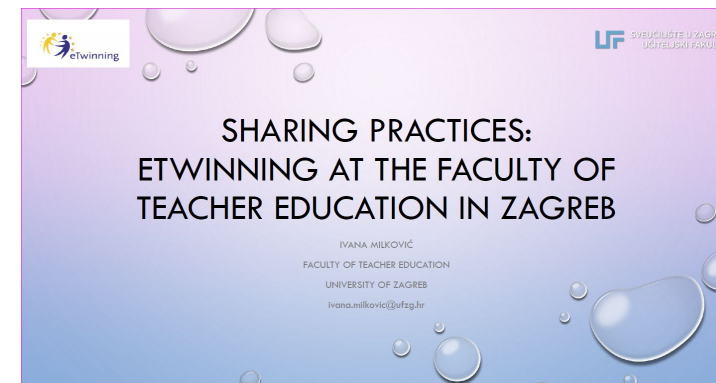

# Ambasadori eTwinninga

[etwinning.hr/hr/sadržaj/o-nama/etwinningovi-ambasadori/](https://etwinning.hr/hr/sadržaj/o-nama/etwinningovi-ambasadori/)

## eTwinningovi ambasadori

Ambasadori eTwinninga su odgojno-obrazovni radnici s dugogodišnjim iskustvom rada u sustavu odgoja i obrazovanja i provedbi aktivnosti eTwinning te učenci i studenti koji su tijekom odgojno-obrazovnog procesa aktivno koristili mogućnosti eTwinninga. Svojim djelovanjem pridonose povećanju kvalitete i broja projekata eTwinninga u Republici Hrvatskoj, povećanju broja korisnika platforme eTwinning te prepoznatljivosti eTwinninga u medijima i na društvenim mrežama. Ambasadori eTwinninga provode informativna i promotivna događanja te stručna usavršavanja postojećih i potencijalnih korisnika eTwinninga, u skladu s prioritetima eTwinninga za razdoblje 2022. – 2027. godine.

Zadaća je ambasadora eTwinninga pružiti besplatnu podršku svim zainteresiranim korisnicima tako da ih ohrabruju, motiviraju i potiču da iskoriste svoje potencijale u okviru zajednice eTwinninga. Svoju dužnost eTwinning ambasadori obavljaju nepristrano i objektivno te je njihova podrška besplatna za potencijalne korisnike.

U grupi su svim eTwinnerima dostupne upute za korištenje digitalnih platformi, radni materijali te web alati koji se mogu koristiti u nastavi. Nadalje, u grupi su dostupni projektni i video materijali kao dodatna podrška u odgojno-obrazovnom procesu u provođenju nastave na daljinu kao i kronologija događanja prilikom provođenja nastave na daljinu u Hrvatskoj od 16. ožujka 2020. godine.

**eTwinning HR\_ambasadori**

# Europska platforma za školsko obrazovanje

- **U 2022. godini** eTwinning postaje dijelom Europske platforme za školsko obrazovanje <https://school-education.ec.europa.eu/hr> - Registracija

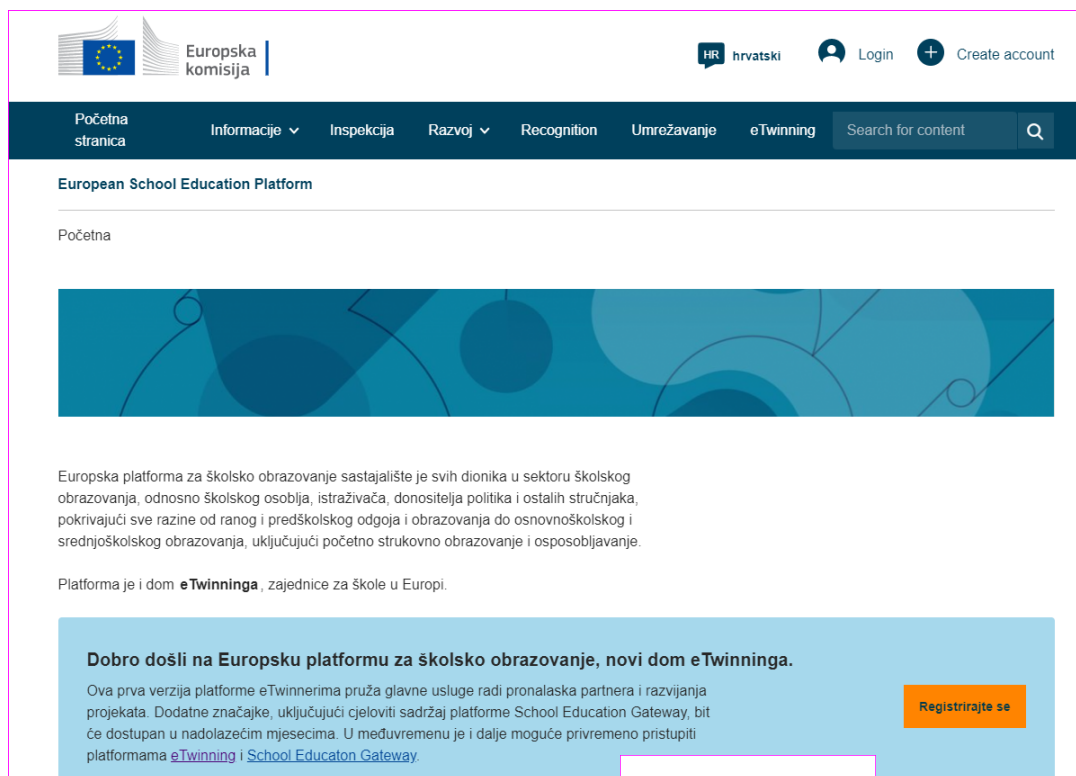

The logo features a stylized blue triangle with a white circle inside, and a white line with a dot extending from the bottom right corner. Below the logo, the URL [school-education.ec.europa.eu](https://school-education.ec.europa.eu) is displayed in blue text.

EPALE,  
Europass,  
Youth  
portal EU  
Academy

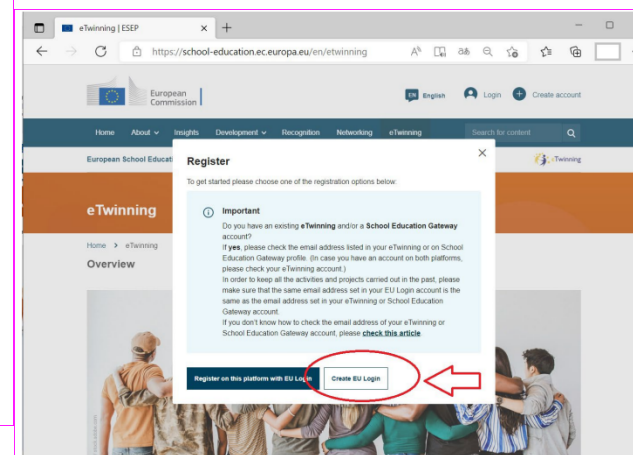

Ako već imate EU login koji je povezan s Vašim e-mailom koji ste koristili na portalu [etwinning.net](https://etwinning.net), kliknite na gumb „Register on this platform with EU login“.

Ako nemate EU login povezan s Vašim e-mailom koji ste koristili na portalu [etwinning.net](https://etwinning.net), savjetujemo da kliknete na „Create EU login“ te izradite novi EU login koji je povezan s tom e-mail adresom kako bi se Vaši podaci na novoj platformi sinkronizirali s onima na starom portalu.

# Europska platforma za školsko obrazovanje

- **U 2022. godini** eTwinning postaje dijelom Europske platforme za školsko obrazovanje <https://school-education.ec.europa.eu/hr> - Registracija

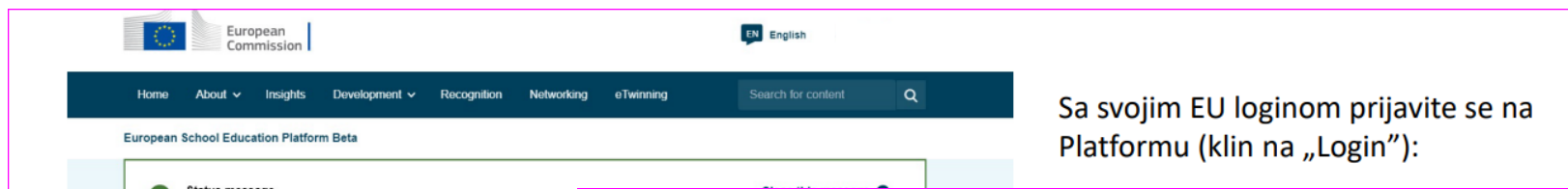

European Commission | EN English

Home About Insights Development Recognition Networking eTwinning Search for content

European School Education Platform Beta

**Status message**  
You have been logged in.

Sa svojim EU loginom prijavite se na Platformu (klin na „Login“):

Nakon što ste dovršili registraciju na ESEP, sustav će vam ponuditi opciju pridruživanja eTwinningu.

Pri ovom je koraku **iznimno važno kliknuti na „Join eTwinning“** jer ne postoji mogućnost naknadnog odabira navedene opcije nego ćete trebati ponoviti postupak registracije s novim EU loginom.

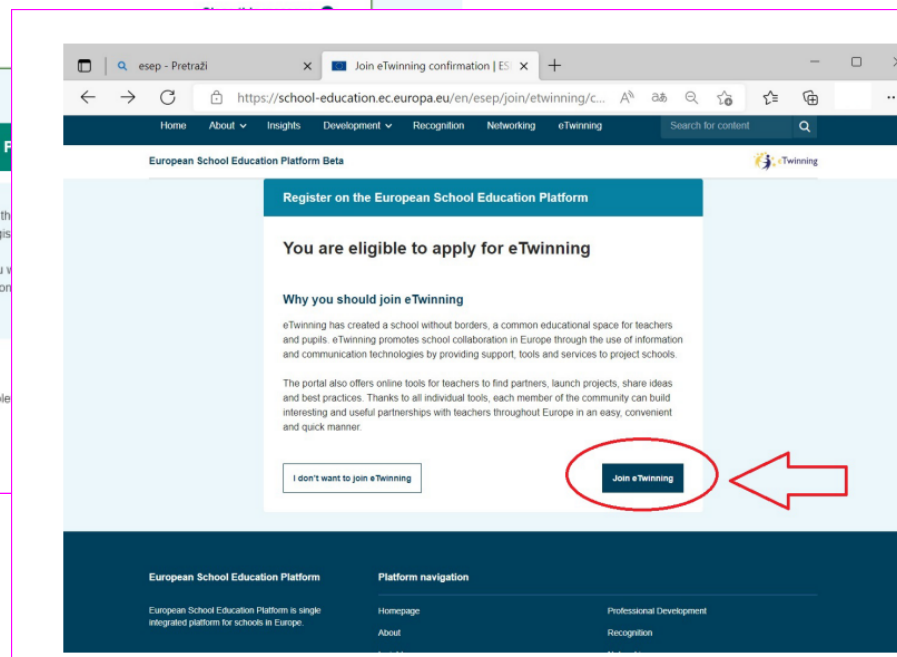

esep - Pretraži | Join eTwinning confirmation | ES

Home About Insights Development Recognition Networking eTwinning Search for content

European School Education Platform Beta

**Register on the European School Education Platform**

You are eligible to apply for eTwinning

**Why you should join eTwinning**

eTwinning has created a school without borders, a common educational space for teachers and pupils. eTwinning promotes school collaboration in Europe through the use of information and communication technologies by providing support, tools and services to project schools.

The portal also offers online tools for teachers to find partners, launch projects, share ideas and best practices. Thanks to all individual tools, each member of the community can build interesting and useful partnerships with teachers throughout Europe in an easy, convenient and quick manner.

I don't want to join eTwinning | **Join eTwinning**

# Europska platforma za školsko obrazovanje

- **U 2022. godini** eTwinning postaje dijelom Europske platforme za školsko obrazovanje <https://school-education.ec.europa.eu/hr> - Registracija

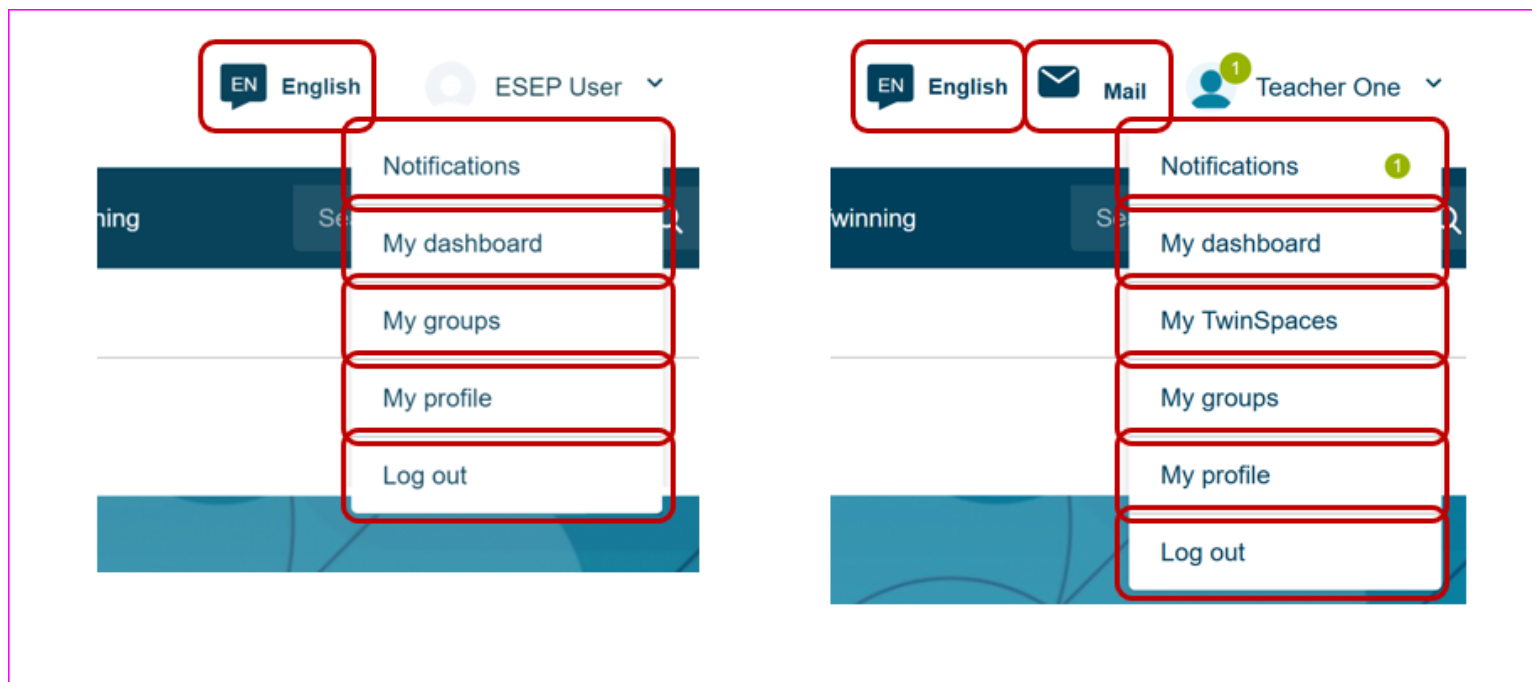

# Europska platforma za školsko obrazovanje

- **U 2022. godini** eTwinning postaje dijelom Europske platforme za školsko obrazovanje <https://school-education.ec.europa.eu/hr> - Profil

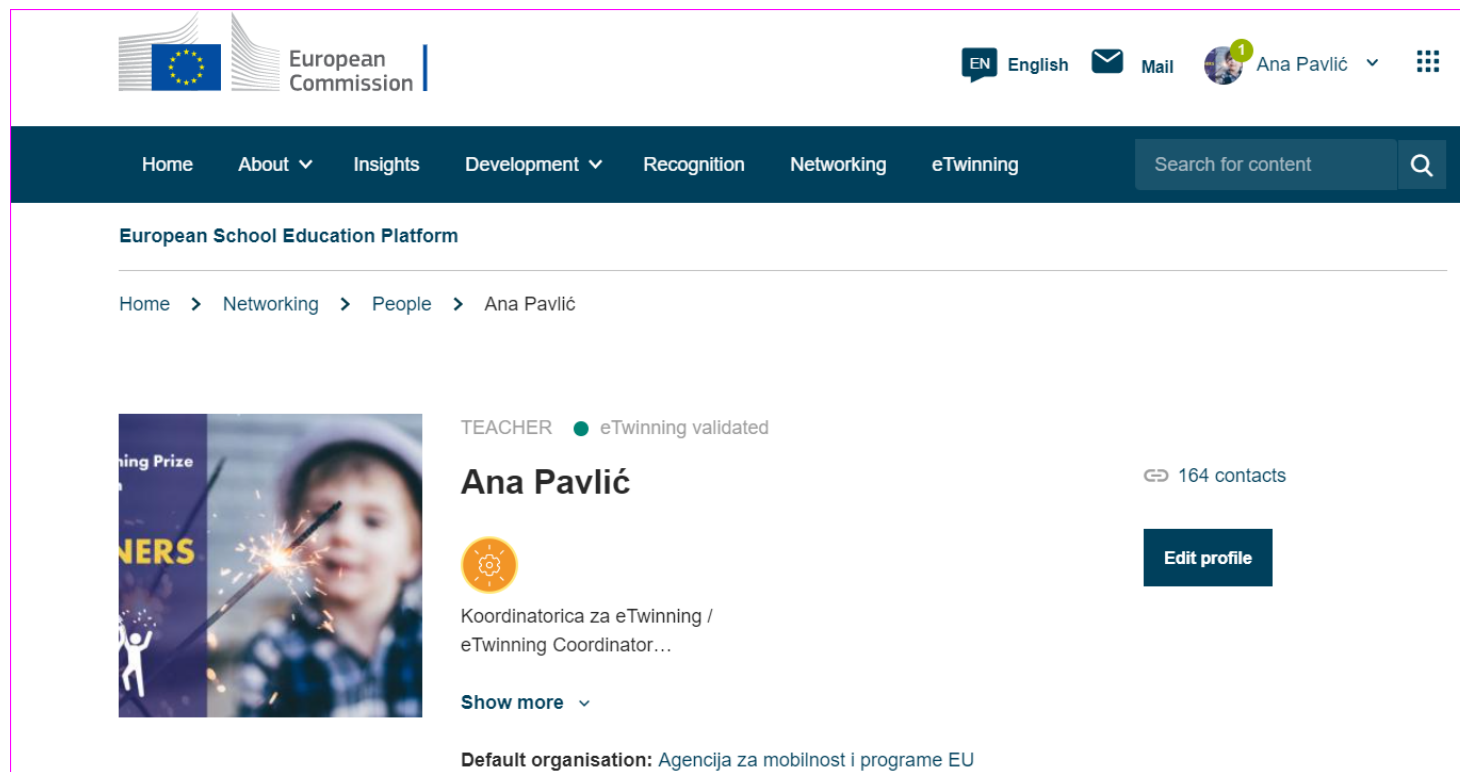

# Europska platforma za školsko obrazovanje

- **U 2022. godini** eTwinning postaje dijelom Europske platforme za školsko obrazovanje <https://school-education.ec.europa.eu/hr> - Profil

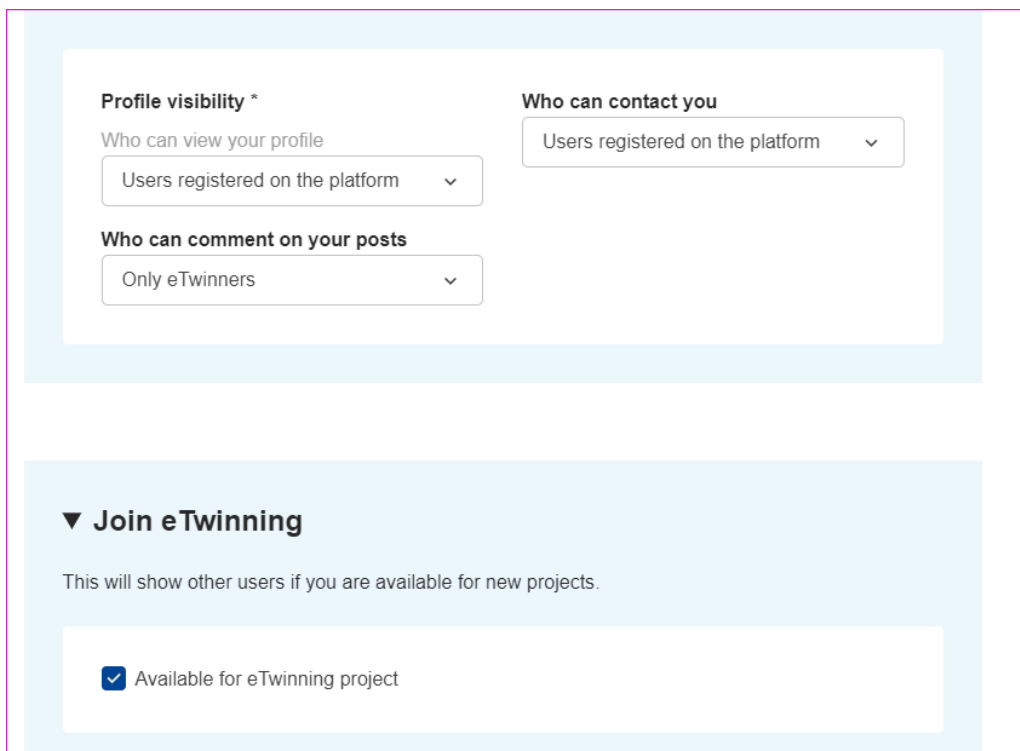

**Profile visibility \***

Who can view your profile

Users registered on the platform ▾

**Who can contact you**

Users registered on the platform ▾

**Who can comment on your posts**

Only eTwinners ▾

**▼ Join eTwinning**

This will show other users if you are available for new projects.

Available for eTwinning project

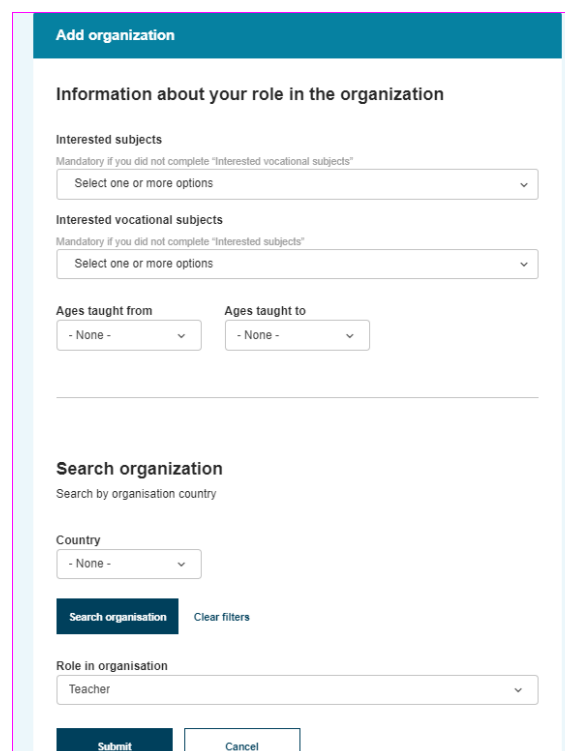

**Add organization**

**Information about your role in the organization**

**Interested subjects**

Mandatory if you did not complete "Interested vocational subjects"

Select one or more options ▾

**Interested vocational subjects**

Mandatory if you did not complete "Interested subjects"

Select one or more options ▾

**Ages taught from** **Ages taught to**

- None - ▾ - None - ▾

**Search organization**

Search by organisation country

Country

- None - ▾

**Search organisation** Clear filters

**Role in organisation**

Teacher ▾

**Submit** **Cancel**

# Europska platforma za školsko obrazovanje

- **U 2022. godini** eTwinning postaje dijelom Europske platforme za školsko obrazovanje <https://school-education.ec.europa.eu/hr> - Pokretanje projekata u četiri koraka

• 1.

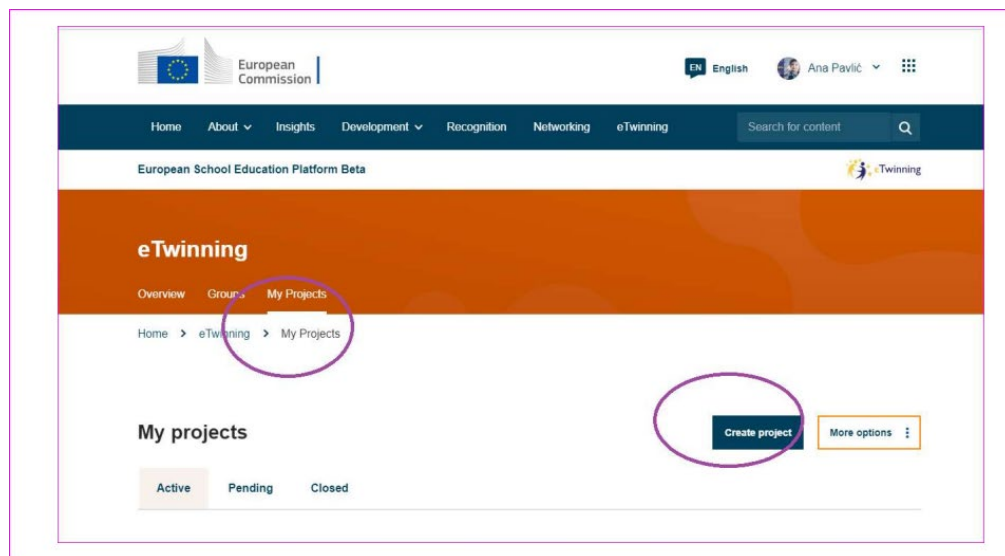

2.

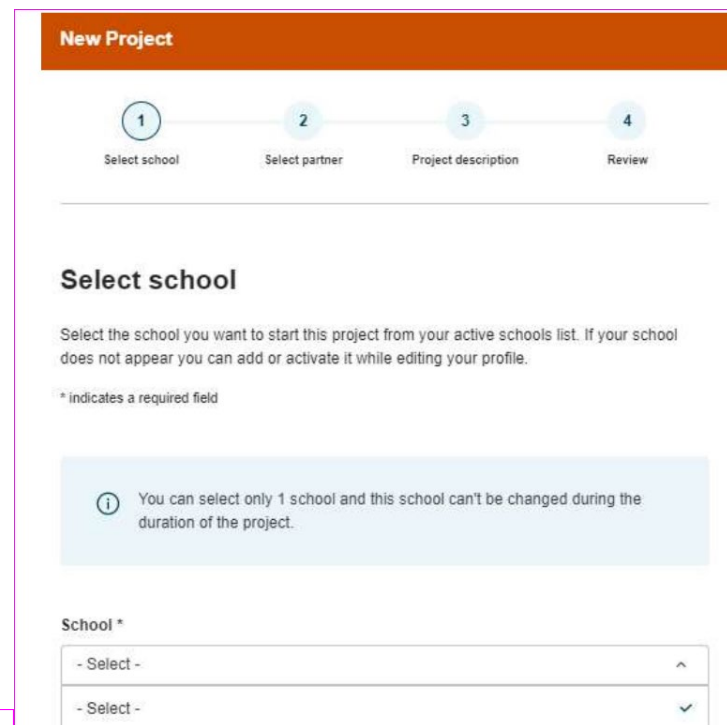

# Europska platforma za školsko obrazovanje

- **U 2022. godini** eTwinning postaje dijelom Europske platforme za školsko obrazovanje <https://school-education.ec.europa.eu/hr> - Pokretanje projekata u četiri koraka

• 3.

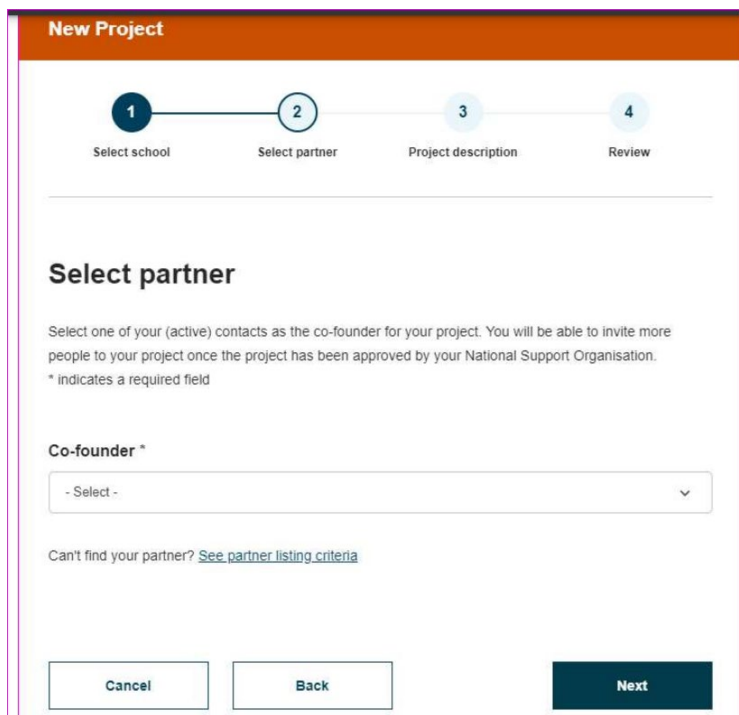

**New Project**

1 — 2 — 3 — 4  
Select school — Select partner — Project description — Review

### Select partner

Select one of your (active) contacts as the co-founder for your project. You will be able to invite more people to your project once the project has been approved by your National Support Organisation.  
\* indicates a required field

Co-founder \*

- Select -

Can't find your partner? [See partner listing criteria](#)

Cancel Back Next

4.

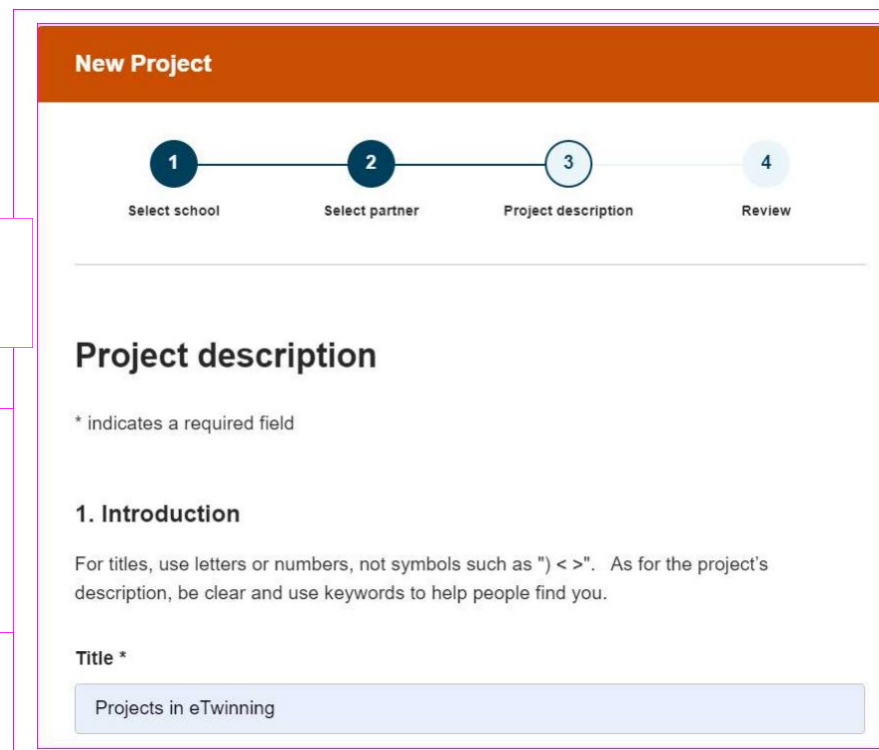

**New Project**

1 — 2 — 3 — 4  
Select school — Select partner — Project description — Review

### Project description

\* indicates a required field

#### 1. Introduction

For titles, use letters or numbers, not symbols such as ") < >". As for the project's description, be clear and use keywords to help people find you.

Title \*

Projects in eTwinning

# Europska platforma za školsko obrazovanje

- **U 2022. godini** eTwinning postaje dijelom Europske platforme za školsko obrazovanje <https://school-education.ec.europa.eu/hr> - TwinSpace

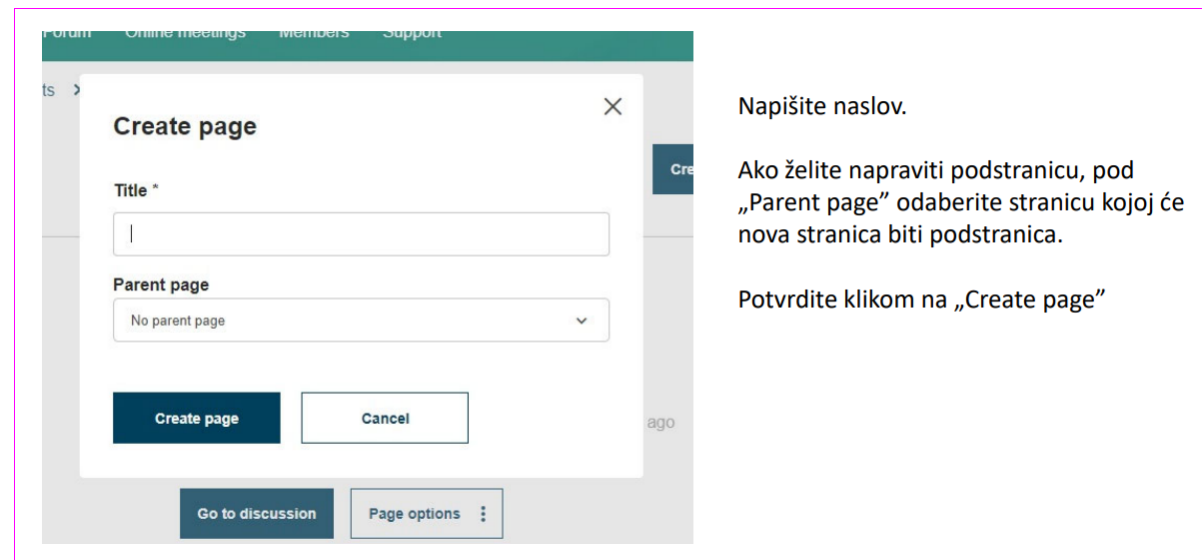
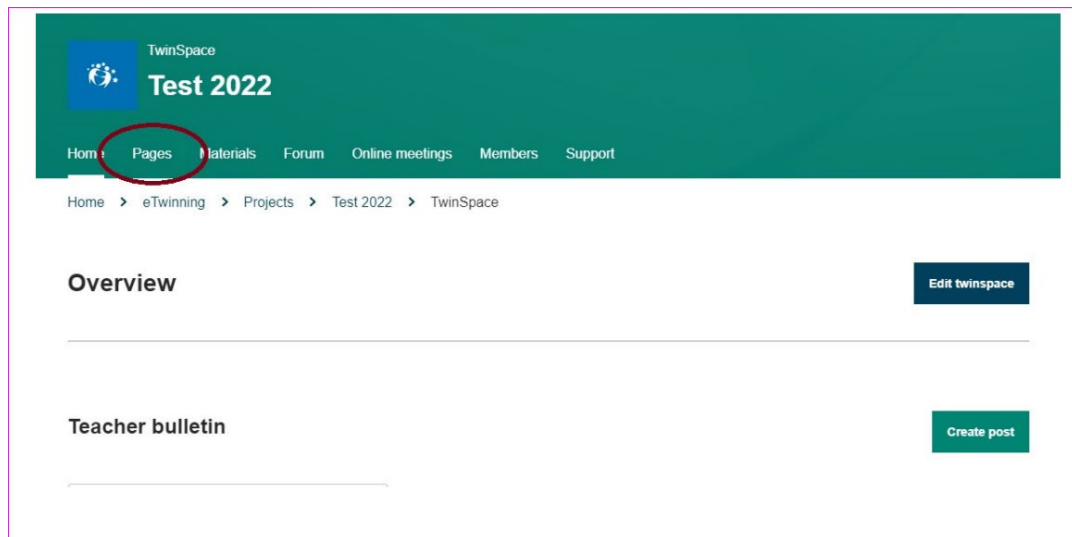

# Europska platforma za školsko obrazovanje

- **U 2022. godini** eTwinning postaje dijelom Europske platforme za školsko obrazovanje <https://school-education.ec.europa.eu/hr> - TwinSpace

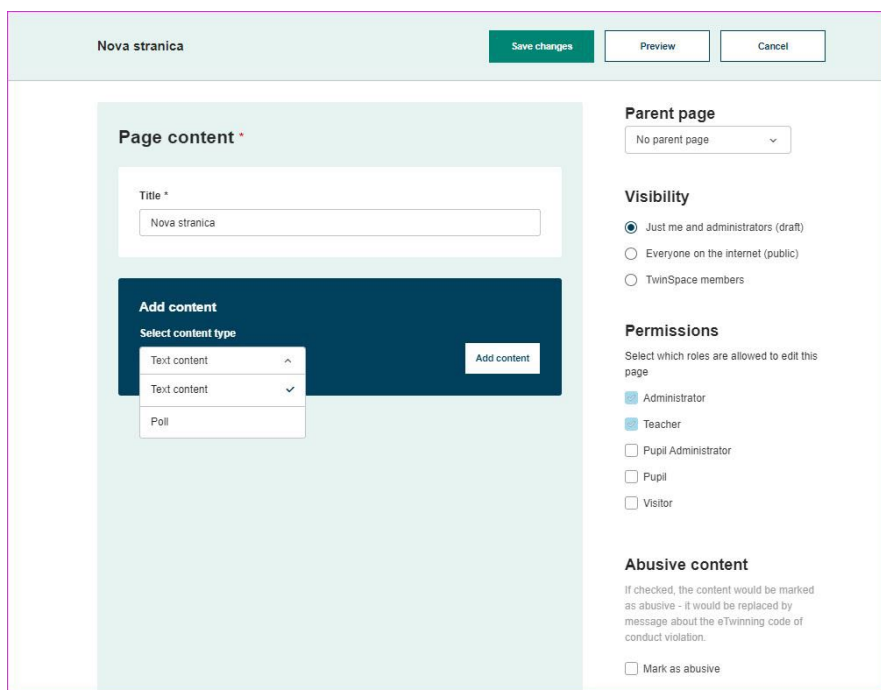

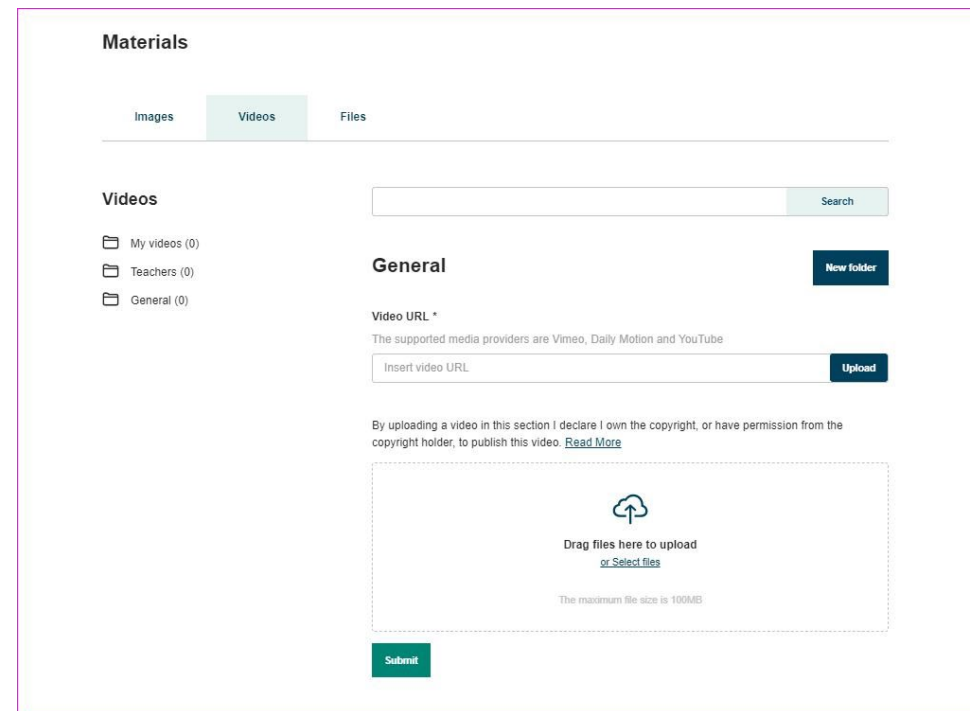

# Europska platforma za školsko obrazovanje

- **U 2022. godini** eTwinning postaje dijelom Europske platforme za školsko obrazovanje <https://school-education.ec.europa.eu/hr> - Dodavanje učenika u TwinSpace

### Add pupils

I declare that I have collected the prior, specific and informed consent in writing from the minor entitled to give consent or from the holder of parental responsibility over the child in line with the regulation, also that you have provided a copy of the privacy statement. All this in line with the [Data Protection regulation 2018/1725](#) for the processing of personal data of these pupils by the platform's controller for the purpose of offering them the use of the Twinspace service and in line with the privacy statement. I have retained proof of consent, and upon request of the platform's controller, I will make such proof available for verification.

 Add new pupils

 Add existing pupils

 Import pupils

Generate passwords  Show passwords

**Success**

Your student(s) is/are successfully added to the TwinSpace.  
You can download the passwords cards and hand out to pupils.

[Download password cards](#) 

[Back to members](#)

<https://school-education.ec.europa.eu/en/pupil-login>

Action

# Europska platforma za školsko obrazovanje

- U 2022. godini eTwinning postaje dijelom Europske platforme za školsko obrazovanje <https://school-education.ec.europa.eu/hr> - Priznanja i nagrade

<https://school-education.ec.europa.eu/en/pupil-login>

Europske eTwinning nagrade 2021.

eTwinning škole predvodnice su u eTwinning svijetu. Model upravljanja odgovorno- obrazovnim ustanovom i osvještenost odgovorno- obrazovnih djelatnika o važnosti i vrijednosti eTwinninga, ugrađen je u školske politike, prakse i profesionalni razvoj. U eTwinning školama nastavnici zajedničkim snagama stvaraju mogućnosti za šire i bogatije obrazovno iskustvo. eTwinning škole inspirativni su modeli drugim školama, te omogućavajući promjene u sustavu obrazovanja, pridonose nastojanju da iz njih izađu bolji ljudi, bolji učenici, bolji i aktivniji građani.

**eTwinning škole odlikuje poticanje vođenja i upravljanja odgovorno- obrazovnom ustanovom korištenjem metode podijeljene odgovornosti**  
U eTwinning školama vođenja i upravljanje obuhvaća praveznar odgovornost za organizaciju i procese donošenja odluka. Komunicirajući i razvijajući zajedničke ciljeve, učitelji eTwinninga se podijeljeno i profesionalno opiru i razvijaju zajedničko, uključivanje odgovorno- obrazovnih djelatnika u eTwinning aktivnosti.

**eTwinning škole ukazuju na značaj suradnje, dijele i timskog rada**  
Teški rad odgovorno- obrazovnih ustanova proširuje praveznar eTwinning i drugih pedagoških aktivnosti, dijeljenje iskustva i prakse na većim kolegijima i razini i razini škole, pružajući je eTwinning škole. Značajna suradnja u praveznar eTwinning uključuje praveznar odgovorno- obrazovne ustanove i praveznar u školi i kolektivni oporuci.

**Učenici u eTwinning školama nose i su promjena**  
Učenici u eTwinning školama nose i su promjena odgojne i obrazovne ustanove, ali i obrazovni zajednici. Učenici u eTwinning školama nose i su promjena odgojne i obrazovne ustanove, ali i obrazovni zajednici.

**eTwinning škole kao modeli izvrsnosti u obrazovnoj zajednici**  
Učenici u eTwinning školama nose i su promjena odgojne i obrazovne ustanove, ali i obrazovni zajednici. Učenici u eTwinning školama nose i su promjena odgojne i obrazovne ustanove, ali i obrazovni zajednici.

**eTwinning škole su inkluzivne ustanove koje potiču inovativno učenje**  
Učenici u eTwinning školama nose i su promjena odgojne i obrazovne ustanove, ali i obrazovni zajednici. Učenici u eTwinning školama nose i su promjena odgojne i obrazovne ustanove, ali i obrazovni zajednici.

Osobito smo ponosni što su među nagrađenima i dvije hrvatske učiteljice! Danica Barišić iz I. osnovne škole Bjelovar autorica je pobjedničkog projekta "Animal Friends in an Animal-Friendly World" u kategoriji 7-11 godina u kojem je sudjelovalo ukupno 13 škola iz Hrvatske, Crčke, Turske, Ukrajine, Italije i Rumunjske. U posebnoj kategoriji „Peyo Yavorov“ za projekt koji potiče ljubav prema čitanju kod mladih nagrađena je Željka Jovanovac iz Osnovne škole Dalj za projekt "The Champion of the World" u kojem je sudjelovalo 12 škola iz Hrvatske, Turske, Rumunjske, Azerbajdzana i Ukrajine.

Podsjetimo, prijava eTwinning projekata za Europsku nagradu počinje u jesen za projekte provedene u protekloj školskoj godini. U natjecanju mogu sudjelovati jedino projekti koji su osvojili europsku oznaku kvalitete, a prijave za Europsku nagradu očejuju se po istim uvjetima i kriterijima koji vrijede za nacionalne oznake kvalitete.

Na poveznici možete pronaći više informacija o svim [dobitnicima Europske eTwinning nagrade 2021.](#)

Na snimci možete pogledati posebno izdanje "Kave s eTwinning ambasadorima", na kojoj su 8. ožujka 2021. Nataša Ljubić Klemšić i Tomislav Pavlović ugostili dobitnice Europske eTwinning nagrade 2021. Danicu Barišić i Željku Jovanovac, te doznati više o njihovim nagrađenim projektima:

