Kako osmisliti eTwinning projekt u skladu s godišnjom temom "*Future-ready schools*"

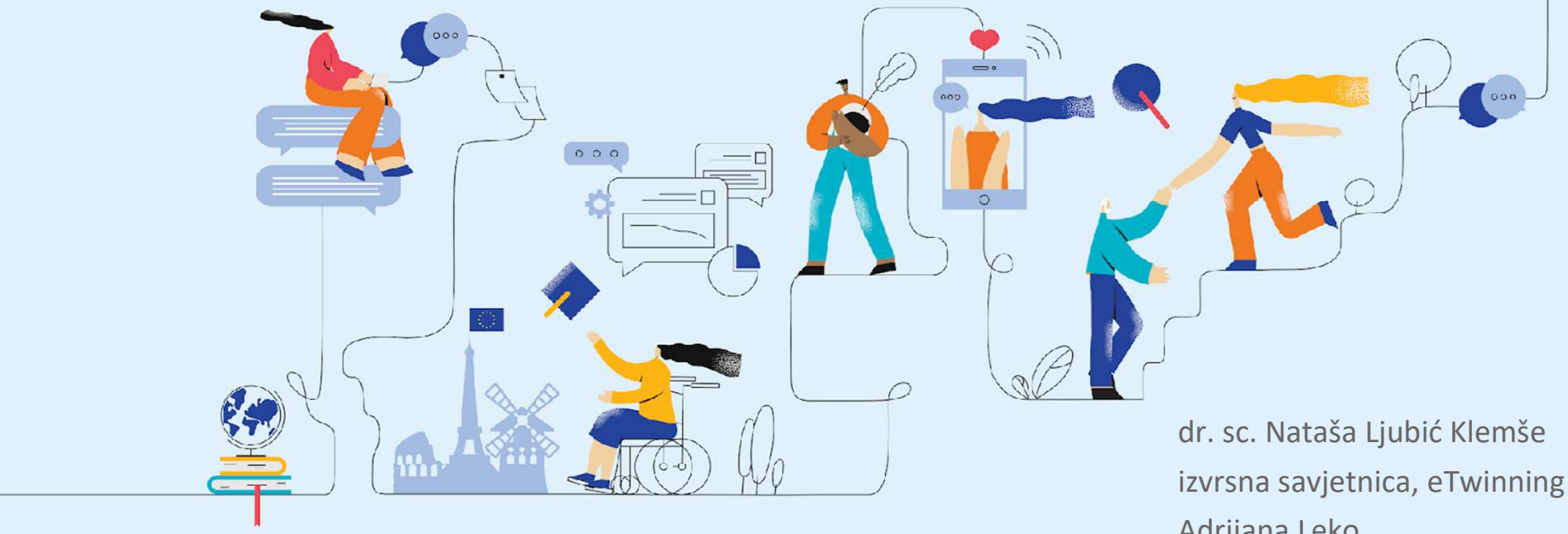

dr. sc. Nataša Ljubić Klemše
izvrsna savjetnica, eTwinning ambasadorica
Adrijana Leko
izvrsna savjetnica i eTwinning ambasadorica

AGENCIJA ZA MOBILNOST I PROGRAME EU

EUROPSKA UNIJA

Erasmus+ | Europske snage solidarnosti | Obzor Europa

Sadržaj

uvod	pozdrav, predstavljanje	1 minuta
interaktivno izlaganje	predstavljanje godišnje teme *Škole spremne za budućnost*	10 minuta
radionica	upute za rad, podjela sudionika u skupine rad na zadacima	20 minuta
	kvaliteta eTwinning projekta	5 minuta
predstavljanje rezultata	izvješća skupina	10 minuta
kviz		5 minuta
završetak	zaključak, evaluacija	4 minute

eTwinningova godišnja tema 2026./2027. i 2027./2028.

Škole spremne za budućnost

Future-ready schools



Izvor: AI

Škole spremne za budućnost jačaju temeljne kompetencije, dobrobit i uključivost te potiču odgovorno snalaženje u digitalnom svijetu. U procesu sudjeluje cijela školska zajednica, pri čemu učenici razvijaju znanja, samopouzdanje i sposobnost aktivno oblikovati budućnost.

Sufinancirano sredstvima Europske unije

Erasmus+ | Europske snage solidarnosti | Obzor Europa

Škola spremna za budućnost



Škole spremne za budućnost

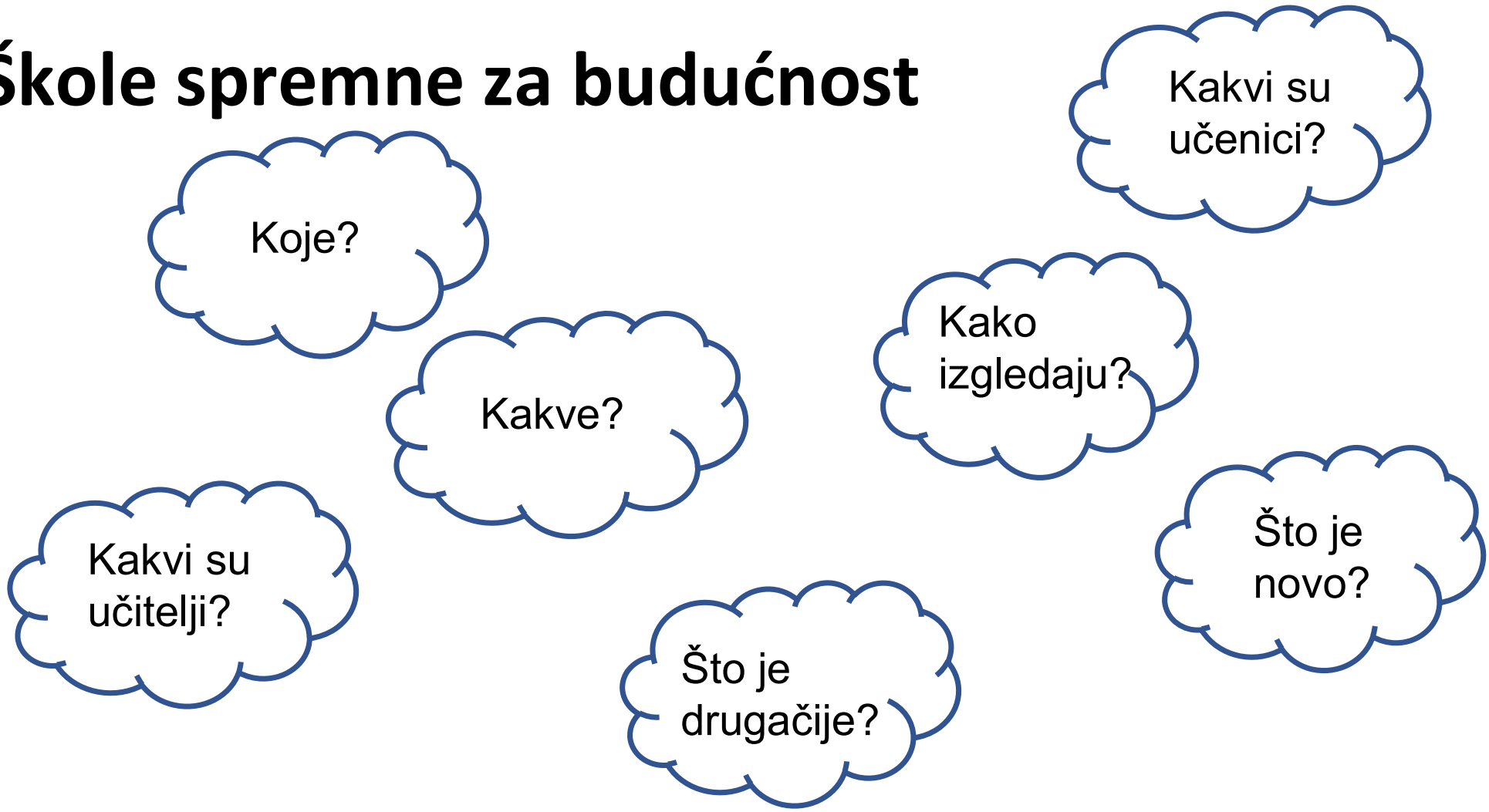

Sufinancirano sredstvima Europske unije

Erasmus+ | Europske snage solidarnosti | Obzor Europa

Što želimo da učenici mogu učiniti u budućnosti?

Koju sposobnost/i želite da učenik ponese sa sobom?



Izvor: AI

Ta/te sposobnost/ može/mogu biti polazište eTwinning projekta!

Šest područja godišnje teme

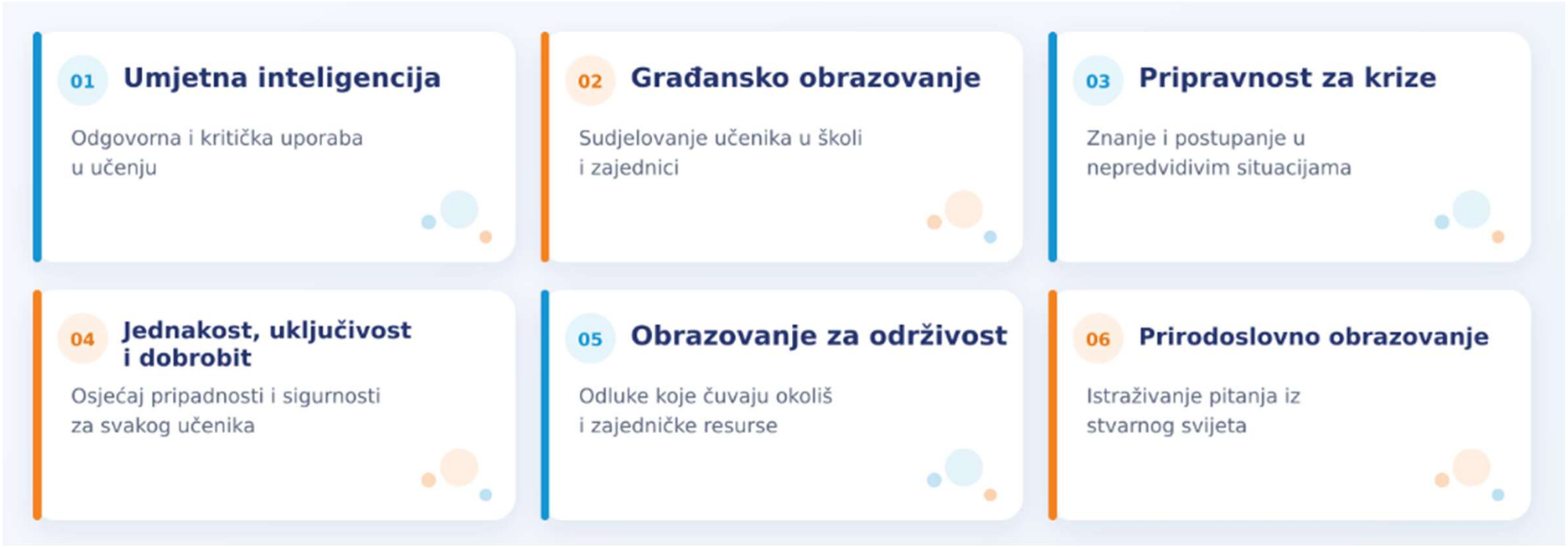

Sufinancirano sredstvima Europske unije

Erasmus+ | Europske snage solidarnosti | Obzor Europa

1. Umjetna inteligencija

Kako nam UI može pomoći u učenju i radu?

Razumjeti - provjeriti - odgovorno koristiti

- UI mijenja način na koji učenici istražuju, pišu i surađuju te kako učitelji oblikuju učenje i daju povratne informacije.
- Učenici propituju UI odgovore, provjeravaju informacije, uočavaju moguću pristranost i štite privatnost.

eTwinning zadatak: partnerski timovi provjere UI tvrdnje prema pouzdanim izvorima i zajedno izrade vodič za odgovornu uporabu umjetne inteligencije.

Sufinancirano sredstvima Europske unije

Erasmus+ | Europske snage solidarnosti | Obzor Europa

2. Građansko obrazovanje

Gdje u vašoj školi učenici imaju priliku da se čuje njihov glas?

Učenici ne uče samo o građanstvu - uče ga živjeti.

- Sudjeluju u demokratskom životu škole i zajednice.
- Razvijaju empatiju, kritičko mišljenje i suradnju.
- Vježbaju dijalog, uvažavanje različitosti i odgovornost.
- Povezuju lokalne izazove s europskim i globalnim temama.

Građansko obrazovanje

eTwinning ideja - „Što bismo promijenili u svojoj zajednici?”

Partnerske škole odabiru zajedničku temu, primjerice uključivost, okoliš ili prava djece. Učenici razmjenjuju iskustva, uspoređuju rješenja i osmišljavaju malu zajedničku akciju.



Sufinancirano sredstvima Europske unije

Erasmus+ | Europske snage solidarnosti | Obzor Europa

3. Pripravnost za krize

Koju biste vještinu učenici trebali uvježbati kako bi se osjećali sigurnije i spremnije za nepredviđene situacije?

Škola spremna za budućnost uči kako prepoznati rizik, sigurno djelovati i oporaviti se.

- Krize mogu biti prirodne, zdravstvene, tehnološke ili povezane s ljudskim djelovanjem.
- Učenici razvijaju svijest o rizicima, snalažljivost i sposobnost donošenja sigurnih odluka.
- Pripremljenost uključuje jasnu komunikaciju, brigu za dobrobit i podršku svim učenicima.

Sufinancirano sredstvima Europske unije

Erasmus+ | Europske snage solidarnosti | Obzor Europa

Pripravnost za krize

eTwinning ideja - „Naša zajednica spremna je za izazove”

Učenici partnerskih škola istražuju moguće rizike u svojoj okolini, uspoređuju iskustva i izrađuju zajednički vodič: *Kako pronaći pouzdane informacije i što učiniti u kriznoj situaciji?*



Sufinancirano sredstvima Europske unije

Erasmus+ | Europske snage solidarnosti | Obzor Europa

4. Jednakost, uključivost i dobrobit

Što možemo promijeniti u svakodnevnom radu kako bi se svaki učenik osjećao da pripada razredu?

Svaki se učenik treba osjećati prihvaćeno, podržano i sposobno sudjelovati.

- Uklanjamo prepreke koje učenicima otežavaju učenje i sudjelovanje.
- Prilagođavamo pristupe različitim potrebama i mogućnostima.
- Gradimo osjećaj pripadnosti, sigurne odnose i pozitivno školsko ozračje.
- Dobrobit i uspjeh učenika zajednička su odgovornost cijele školske zajednice.

Sufinancirano sredstvima Europske unije

Erasmus+ | Europske snage solidarnosti | Obzor Europa

Jednakost, uključivost i dobrobit

eTwinning ideja - „Škola u kojoj svatko može sudjelovati”

Partnerske škole istražuju što pomaže učenicima da se osjećaju prihvaćeno i uključeno. Zajedno izrađuju prijedloge za pristupačnije aktivnosti, bolju suradnju i ugodnije školsko okruženje.



Sufinancirano sredstvima Europske unije

Erasmus+ | Europske snage solidarnosti | Obzor Europa

5. Obrazovanje za održivost

Koji bi stvarni izazov održivosti učenici mogli istražiti i početi rješavati u svojoj školi?

Učenici istražuju izazove održivosti i pretvaraju znanje u odgovorno djelovanje.

- Održivost obuhvaća okolišne, društvene i gospodarske izazove.
- Povezuje učenje iz različitih predmeta sa stvarnim životom.
- Razvija kritičko mišljenje, rješavanje problema i suradnju.
- Potiče učenike da osmisle i provedu konkretne promjene.

Sufinancirano sredstvima Europske unije

Erasmus+ | Europske snage solidarnosti | Obzor Europa

Obrazovanje za održivost

eTwinning ideja - „Manje otpada, više ideja”

Partnerske škole istražuju problem otpada u svojoj okolini, uspoređuju navike i osmišljavaju zajedničku akciju. Na kraju dijele rezultate i prijedloge koje mogu primijeniti i druge škole.



Sufinancirano sredstvima Europske unije

Erasmus+ | Europske snage solidarnosti | Obzor Europa

6. Prirodoslovno obrazovanje

Koje bi pitanje iz svakodnevnog života učenici mogli istražiti poput malih znanstvenika?

Istražujemo svijet oko sebe - postavljamo pitanja, provjeravamo dokaze i zaključujemo.

- Učenici opažaju, istražuju i provode pokuse.
- Razvijaju kritičko mišljenje i vještine rješavanja problema.
- Prikupljaju i analiziraju podatke te objašnjavaju svoje zaključke.
- Primjenjuju znanstveni način razmišljanja u svakodnevnom životu.

Sufinancirano sredstvima Europske unije

Erasmus+ | Europske snage solidarnosti | Obzor Europa

Prirodoslovno obrazovanje

eTwinning ideja - „Ista pitanja, različiti okoliši”

Partnerske škole istražuju isti prirodni fenomen, primjerice vrijeme, biljke ili kvalitetu vode. Učenici prikupljaju podatke u svojoj okolini, uspoređuju rezultate i zajedno predstavljaju što su otkrili.

eTwinning može povezati znanstveno istraživanje, opažanje i rješavanje problema.



Sufinancirano sredstvima Europske unije

Erasmus+ | Europske snage solidarnosti | Obzor Europa

Što eTwinning dodaje godišnjoj temi?



Sufinancirano sredstvima Europske unije

Erasmus+ | Europske snage solidarnosti | Obzor Europa

Od ideje do promjene

Započnimo promjene
s eTwinning projektima!

Započnimo!

- Odaberimo izazov koji je učenicima važan.
- Povežimo njihove ideje s vršnjacima iz drugih škola.
- Pretvorimo suradnju u konkretnu promjenu u školi.

Sufinancirano sredstvima
Europske unije

Erasmus+ | Europske snage solidarnosti | Obzor Europa

Radionica

Odabir tematskih kartica: svaka kartica predstavlja jedno od 6 područja



Sufinancirano sredstvima Europske unije

Erasmus+ | Europske snage solidarnosti | Obzor Europa

Projektni nacrt - 25’



Sadrži:

- stvarnu potrebu ili izazov učenika prema temi
- projektno pitanje i cilj
- što će učenici naučiti i s kojim je kurikularnim ishodima povezano
- najmanje jednu aktivnost u kojoj učenici partnerskih škola zajedno nešto istražuju, odlučuju ili stvaraju
- zajednički rezultat koji nastaje suradnjom, a ne samo usporednim radom škola
- digitalne alate i svrhu njihove upotrebe
- kako će učenici pokazati što su naučili i kako će učitelji pratiti napredak projekta
- kako će se vidjeti učinak projekta (diseminacija i prenosivost).

Kvaliteta eTwinning projekta

Zadatak: Popunjavanjem tablice provjerite kvalitetu svoje projektne nacrta



Sufinancirano sredstvima Europske unije

Erasmus+ | Europske snage solidarnosti | Obzor Europa

Sajam projektnih ideja: naš projekt u jednoj minuti

svaka skupina ima jednu minutu za predstavljanje



Sufinancirano sredstvima Europske unije

Erasmus+ | Europske snage solidarnosti | Obzor Europa

Kahoot kviz o godišnjoj temi



Sufinancirano sredstvima Europske unije

Erasmus+ | Europske snage solidarnosti | Obzor Europa

Evaluacija

Naziv događanja:
Kako osmisliti eTwinning projekt u skladu s godišnjom temom?

Vrsta aktivnosti: **Radionica**

Ime eTwinning ambasadora – voditelja:
Nataša Ljubić Klemše
Adrijana Leko

https://bit.ly/eTw-eval-2026

HVALA
NA POZORNOSTI!

Sufinancirano sredstvima
Europske unije

Erasmus+ | Europske snage solidarnosti | Obzor Europa